

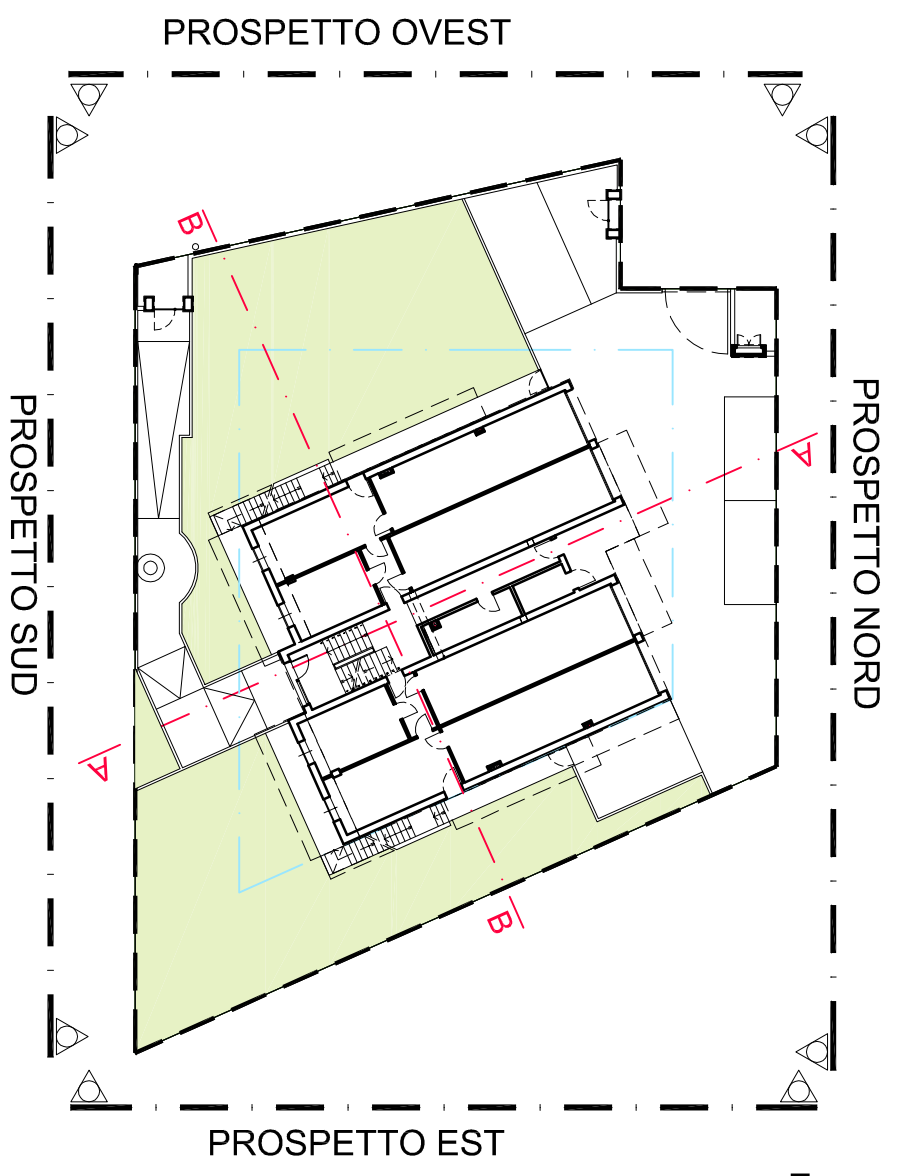

PROSPETTO SUD

limite lotto

limite lotto



PROSPETTO NORD

PROSPETTO OVEST

PROSPETTO EST

PROSPETTO SUD

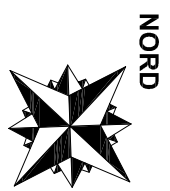

NORD

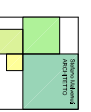

PROGETTISTA:
 Dott. Arch. Stefano Malvenuti
 Via A. de Ambriis n.4/A - 43122 - (PR)
 Tel.349 - 7747921 - E-mail: info@studionalvenuti.it
 C.F. MLV SFN 61E25 H720U

PROVINCIA DI PARMA
COMUNE DI FIDENZA
 Piano Urbanistico Attuativo - OLM1 2 - LOTTO 15

PROPRIETA:
 Edilfidenza Due Soc. Coop.
 Via Togliatti n.4 - 43036 Fidenza (PR) P.iva 00559860341

PIANTA PIANO TERRA - PIANTA PIANO PRIMO

EG.03/C
 Scala 1:100