

PROSPETTO SUSEZIONE B - B

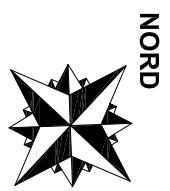
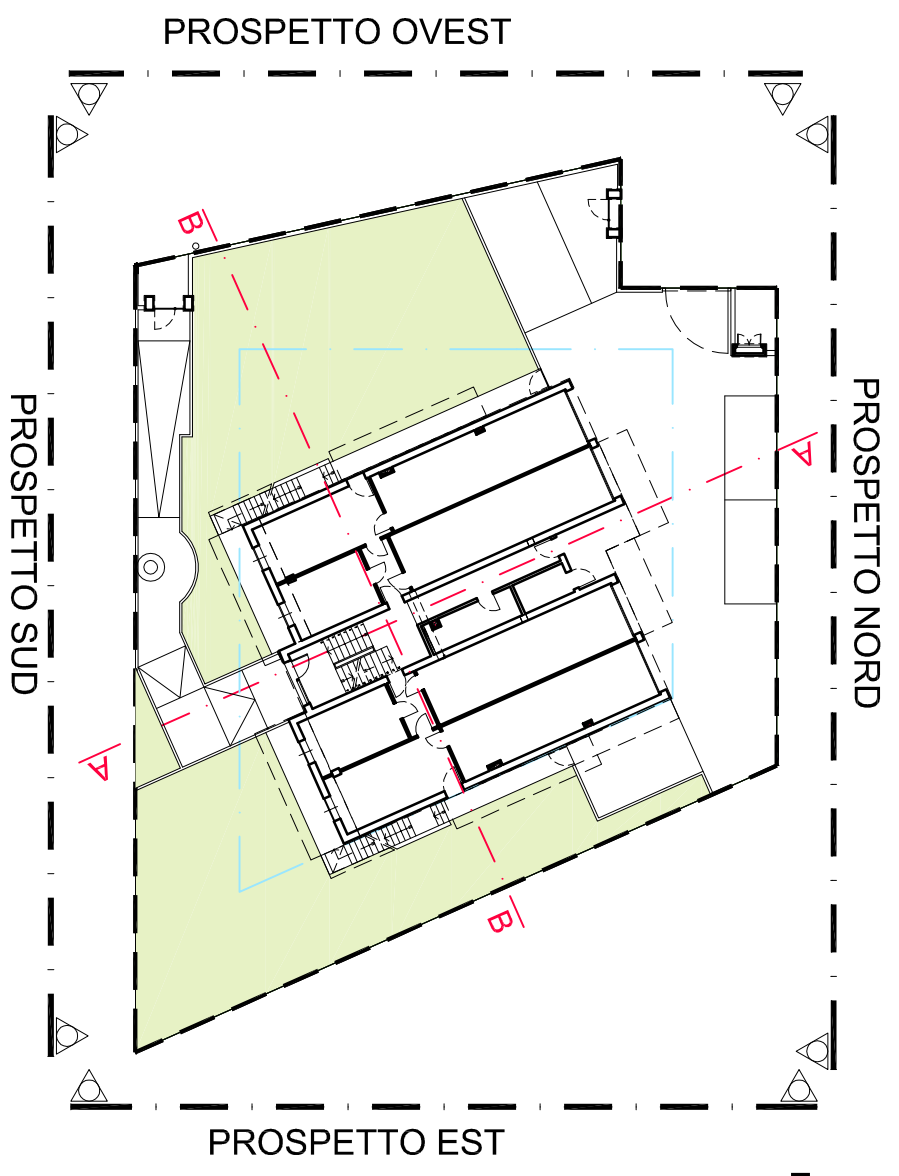

NORD

PROVINCIA DI PARMA

COMUNE DI FIDENZA

Piano Urbanistico Attuativo - OLM1 2 - LOTTO 15

PROGETTISTA:

Dott. Arch. Stefano Malvenuti
 Via A. de Ambriis n.4/A - 43122 - (PR)
 Tel. 349 - 7747921 - E-mail: info@stufionmalvenuti.it
 C.F. MLV SFN 61E25 H720U

PROPRIETA:

Edilfidenza Due Soc. Coop.
 Via Togliatti n.4 - 43036 Fidenza (PR) P.IVA 00559860341

PIANTA PIANO TERRA - PIANTA PIANO PRIMO

EG.03/E

Scala 1:100